

# DETAIL OFFICE

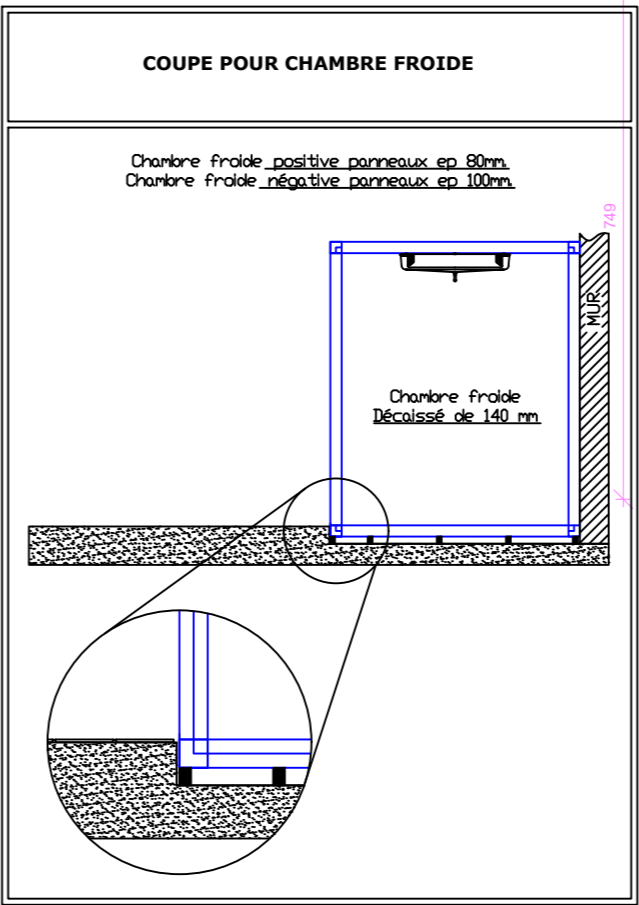
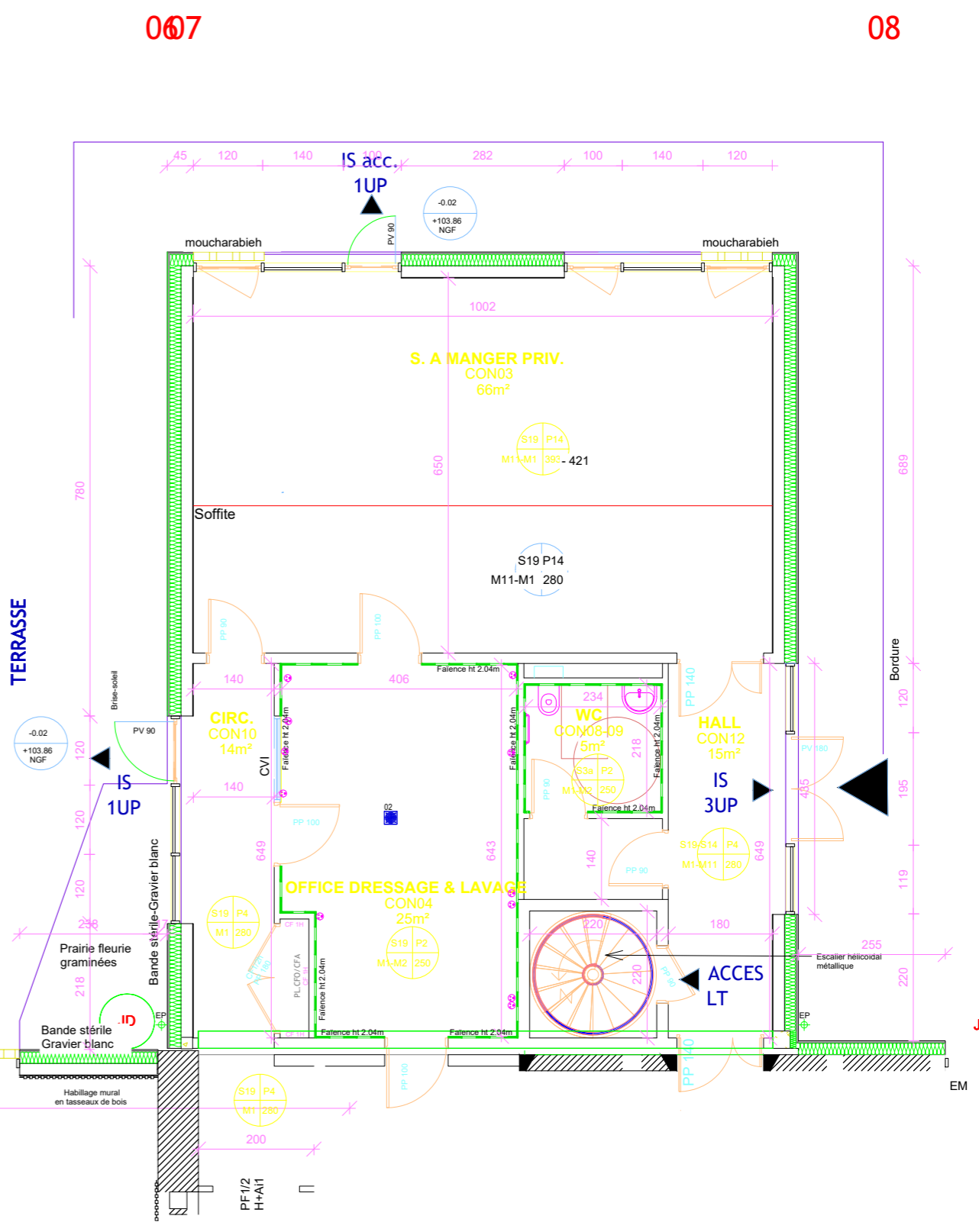
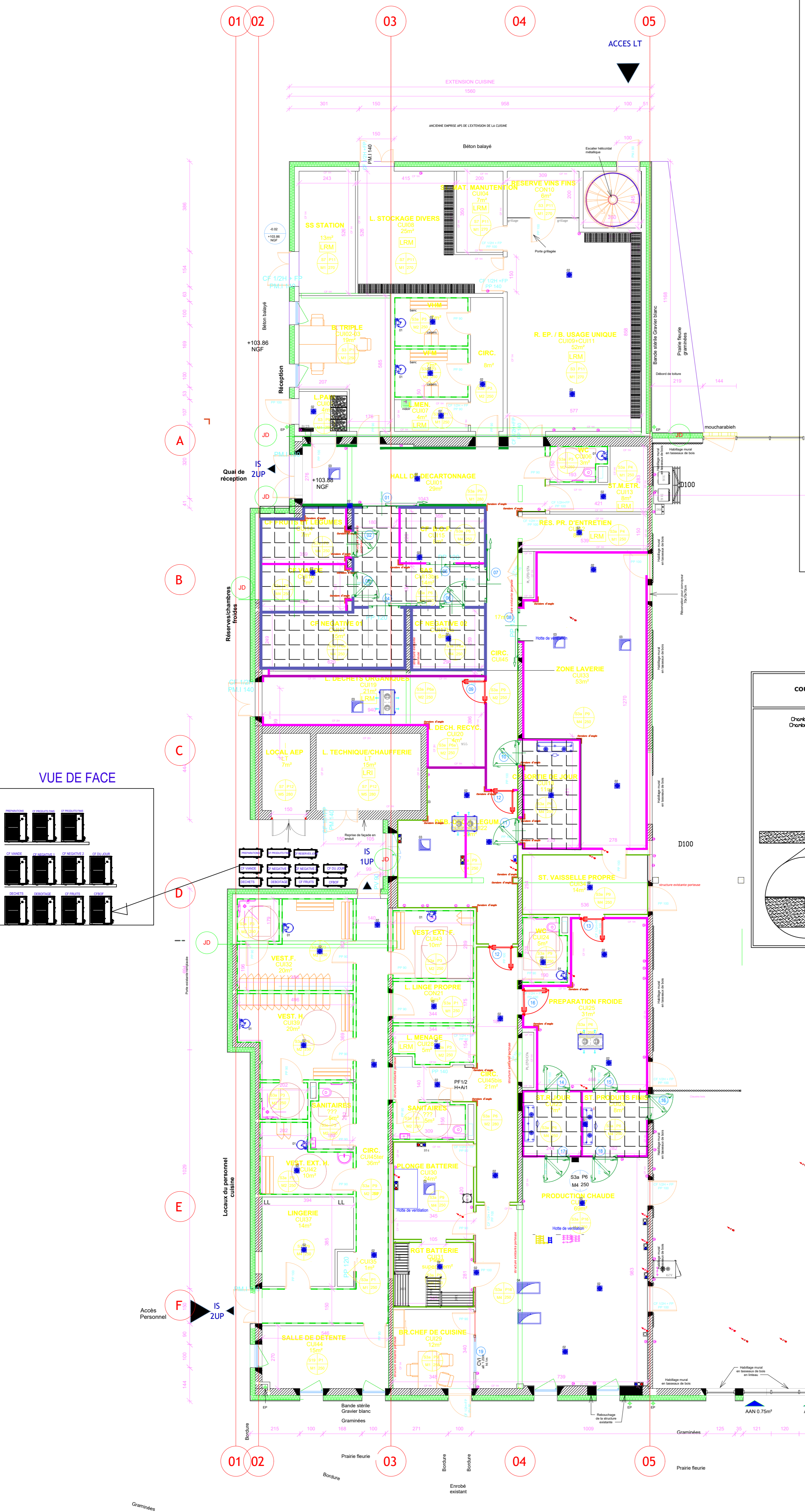

- CLOISON ISOTHERMIQUE 80 MM
- CLOISON ISOTHERMIQUE 100 MM
- CORNIERES D'ANGLE INOX HT: 1800 MM
- U INOX BAIE LIBRE
- DECAISSE 140 MM
- PLINTHE RESINE HT:30 CM
- PLAQUE D'HABILLAGE TOUTE HAUTEUR

## REHABILITATION ET MISE AUX NORMES DU MESS BÂTIMENT 025 - QUARTIER VALMY 12e REGIMENT DES CUIRASSIERS - OLIVET - 45

### PLAN ARCHITECTE

<b>Maître d'Ouvrage :</b> Service d'infrastructure de la Défense Nord-Ouest (SID NO) Service Achats Infrastructure Quartier Marguerite - BP 14 35998 RENNES CEDEX 9 pierre.gomez@intatdef.gouv.fr	<b>AMO HQE :</b> S2E-IC 45 avenue Georges Clémenceau 25000 BESANCON cedric.manach@s2e-ic.fr	<b>Bureau de contrôle :</b> BUREAU VERITAS EXPLOITATION Agence Centre Val de Loire 8 allée Colette Duval 37100 TOURS rodolphe.nee@bureauveritas.com yoann.husset@bureauveritas.com	<b>CSPS:</b> BUREAU VERITAS EXPLOITATION Agence Centre Val de Loire 8 allée Colette Duval 37100 TOURS françois.lecluse@bureauveritas.com
<b>Groupe de Maîtrise d'Ouvrage :</b> <b>Architectes :</b> 8, rue Linné 44 100 NANTES Tél. : 02 40 20 25 25 ars@rocheteau-saillard.com	<b>BET TCE :</b> 60 rue Blaise Pascal 44 100 NANTES Tél. : 02 47 31 04 80 fabrice.philipponeau@egis.fr	<b>BET Cuisine collective :</b> 52, Grande Rue 78240 CHAMBOURCY Tél. : 01 39 65 18 79 atec.ing@wanadoo.fr	<b>BET Acoustique :</b> 12, boulevard Chasseigne 86000 POITIERS Tél. : 05 49 46 24 01 g.lebot@gantha.com

MODIFICATIONS	DCE
PLAN IMPLANTATION DES CANIVEAUX - SIPHONS DE SOL - PANNÉAUX ISOTHERMIQUES ET EQUIPEMENTS FROIDS	SECTION TECHNIQUE 17 - 18 - 19
PLAN CUISINE	Echelle : 1/50 Date : MAI 2025
	CUI 001